

TABELA 1 - Preços Médios Pagos pela Agricultura, Cidade de São Paulo, Janeiro a Abril de 2007
(em real) (continua)

Especificação	Unidade	Janeiro	Fevereiro	Março	Abril
Fertilizantes e Corretivos					
Calcário dolomítico	tonelada	28,00	28,00	28,00	30,00
Cloreto de potássio	tonelada	965,57	965,55	985,58	1.012,21
Nitrocálcio	tonelada	700,00	700,00	700,00	720,00
Sulfato de amônia	tonelada	721,61	724,47	769,64	827,20
Superfosfato simples	tonelada	512,99	532,72	556,33	602,42
Termofosfato	tonelada	932,67	932,67	955,00	945,25
Uréia	tonelada	1.136,59	1.136,73	1.264,63	1.315,83
Formulados					
02-30-10	tonelada	761,29	761,21	864,37	963,93
03-15-15	tonelada	663,80	670,18	739,91	793,60
04-14-08	tonelada	684,96	692,03	710,14	748,25
04-20-20	tonelada	768,48	773,82	871,07	917,85
04-30-10	tonelada	810,08	823,69	927,01	1.048,26
04-30-16	tonelada	840,25	844,62	964,99	1.043,46
05-25-25	tonelada	865,56	872,92	969,24	1.055,10
10-10-10	tonelada	765,27	774,78	801,15	841,27
12-06-12	tonelada	710,81	756,72	792,81	811,44
14-07-28	tonelada	877,63	891,46	939,59	998,37
19-10-19	tonelada	880,90	889,26	991,08	1.017,82
20-05-20	tonelada	1.014,54	1.020,92	1.065,03	1.111,11
Sementes					
Algodão	kg	1,40	1,40	1,40	1,40
Amendoim	kg	3,00	3,00	3,00	3,00
Arroz	kg	1,05	1,05	1,05	1,05
Feijão	kg	2,50	2,50	2,00	2,00
Milho	kg	6,36	6,35	5,83	5,54
Soja	kg	1,30	1,30	1,30	1,30
Sorgo	kg	11,70	11,60	11,60	11,60
Tomate	kg	514,39	514,39	521,66	521,66
Vacinas e medicamentos					
Agrovet	cx.25 ampolas	298,33	298,33	308,13	308,13
Biocid	litro	46,79	46,79	44,79	44,79
Creolina	litro	21,75	21,75	22,13	22,13
Lepecid	300ml	6,04	6,04	6,05	6,05
Neguvon + assuntol	kg	129,00	129,00	135,38	135,38
Neguvon pó	500g	65,75	65,75	64,65	64,65
Pentabiótico veterinário	cx.25 frascos	218,75	218,75	220,00	220,00
Ripercol injetável	250ml	17,93	17,93	18,10	18,10
Stimovit + B12	500ml	11,43	11,43	11,95	11,95
Triatox	litro	46,75	46,75	45,06	45,06
Vacina contra aftosa	dose	1,43	1,43	1,43	1,43
Vacina contra carbúnculo sintomático	100ml	6,00	6,00	7,00	7,00

Fonte: Instituto de Economia Agrícola.

TABELA 1 - Preços Médios Pagos pela Agricultura, Cidade de São Paulo, Janeiro a Abril de 2007
(em real) (continua)

Especificação	Unidade	Janeiro	Fevereiro	Março	Abril
Máquinas, veículos e implementos					
Arado de 3 discos de 26" fixo liso	unidade	4.494,00	4.552,75	4.616,00	4.616,00
Arado de 4 discos de 26" fixo liso	unidade	4.709,00	4.771,50	4.820,25	4.820,25
Caminhão Cargo 1317 diesel	unidade	102.000,00	102.000,00	103.000,00	108.000,00
Caminhão, F 4000, diesel	unidade	75.000,00	75.000,00	76.000,00	80.000,00
Caminhão Mercedes Benz 1315	unidade	126.250,00	126.250,00	126.250,00	126.250,00
Caminhão Mercedes Benz 3340 K	unidade	340.000,00	340.000,00	340.000,00	340.000,00
Caminhonete F 250, diesel, 6 cil. c/caçamba	unidade	86.313,00	86.313,00	86.313,00	86.313,00
Carreta 4t s/carroc., s/pneus, s/freio, c/mola	unidade	3.631,25	3.443,75	3.475,25	3.475,25
Colhedora JM 350 p/milho, acima de 40cv	unidade	22.947,00	23.297,00	23.297,00	23.297,00
Colhedora MF 3640 p/grão, s/plataforma, c/cilindro batedor de alta inércia	unidade	314.472,00	328.722,00	328.722,00	328.722,00
Colhedora MF 5650 p/grão, s/plataforma, c/cilindro batedor de alta inércia	unidade	347.268,00	363.518,00	363.518,00	363.518,00
Conjunto de pulverizador mecanizado (jatão super 600)	unidade	21.194,50	21.194,50	21.754,00	21.754,00
Cultivador de 9 enxadas	unidade	2.781,75	2.781,75	2.810,50	2.810,50
Grade de 24 discos de 18"	unidade	4.133,00	4.133,00	4.167,00	4.167,00
Grade de 28 discos de 18"	unidade	4.829,00	4.874,00	4.918,25	4.918,25
Motor elétrico 3cv, trifásico, 4 pólos blindado	unidade	513,00	513,00	513,00	426,00
Pivô central	hectare	4.847,50	4.764,00	4.764,00	4.897,00
Plaina traseira	unidade	2.344,50	2.344,50	2.368,00	2.368,00
Plantadora adubadora hidráulica de 3 linhas c/ cabeçalho de 2.650mm	unidade	9.858,85	9.693,79	9.777,79	9.777,79
Plantadora de 8 linhas	unidade	34.858,13	30.610,63	30.610,63	30.610,63
Pulverizador costal, 20 litros	unidade	194,75	195,25	196,64	200,46
Recolhedora de feijão JM 35	unidade	50.311,42	50.311,42	42.655,71	42.655,71
Secador de café, tipo 3	unidade	35.000,00	35.000,00	35.000,00	35.000,00
Semeadora adubadora c/ discos duplos de 17 linhas	unidade	29.384,62	29.384,62	29.978,29	29.978,29
Trator de roda acima de 100cv	unidade	135.873,75	137.673,75	138.385,75	138.698,25
Trator de roda 50cv	unidade	72.729,50	73.779,50	73.429,50	73.779,50
Trator de roda 60 a 70cv	unidade	82.196,00	83.321,00	83.608,75	83.858,75
Trator de roda 70 a 80cv	unidade	89.045,00	90.245,00	90.632,75	90.832,75
Trator de roda 80 a 90cv	unidade	109.472,25	110.797,25	111.409,50	111.609,50
Peças de reposição					
Bico de pato c/asa, 18"	unidade	65,00	65,00	65,00	65,00
Disco de arado, liso, 26"	unidade	166,00	170,00	170,00	170,00
Pneu de caminhão, 825x20, 12 lonas	unidade	561,13	524,63	525,97	530,43
Pneu de caminhão, 900x20, 14 lonas	unidade	583,77	573,77	560,76	574,93
Combustíveis e lubrificantes					
Álcool hidratado	litro	1,32	1,35	1,36	1,39
Gasolina comum	litro	2,45	2,44	2,44	2,45
Graxa	kg	9,05	9,20	9,36	9,36
Óleo diesel	litro	1,92	1,92	1,92	1,92
Óleo lubrificante	litro	9,33	9,33	9,33	8,93

Fonte: Instituto de Economia Agrícola.

TABELA 1 - Preços Médios Pagos pela Agricultura, Cidade de São Paulo, Janeiro a Abril de 2007
(em real) (continua)

Especificação	Unidade	Janeiro	Fevereiro	Março	Abril
Defensivos					
Acaricidas					
Kelthane 480	1,5 litro	54,96	54,95	54,95	47,20
Omite 720 CE	litro	39,67	38,00	38,00	36,33
Sipcatin 500 SC	litro	92,03	92,03	92,03	89,49
Formicidas					
Mirex - S	1/2kg	3,96	4,09	4,09	4,09
Fungicidas					
Bayfidan CE	litro	83,54	83,54	83,54	83,35
Cercobin 700 PM	5kg	228,74	219,76	237,16	231,19
Dithane NT	kg	20,14	18,90	18,88	18,88
Manzate 800	cx.25kg	426,26	426,26	425,13	417,04
Oxicloreto de cobre 50%	kg	21,68	22,74	22,70	22,30
Tilt	litro	126,20	127,56	127,56	121,90
Herbicidas					
Karmex 500 SC	5 litros	115,87	115,87	115,87	117,80
Primestra Gold	5 litros	111,77	119,93	126,75	120,69
Roundup Original	5 litros	73,82	77,24	81,16	83,84
Scepter 70 DG	200g	53,30	53,29	53,29	51,56
Tordon	20 litros	1.092,28	1.090,83	1.116,52	1.112,90
Trifluralina	5 litros	78,08	78,08	78,08	78,35
Inseticidas					
Decis 25 CE	litro	56,51	56,04	54,69	54,54
Folidol 600	litro	35,22	35,22	38,06	38,06
Furadan 50 G	10kg	67,47	66,85	66,89	66,89
Nuvacron 400	litro	36,00	36,00	36,00	36,00
Piredan	litro	52,26	52,26	52,26	53,31
Triona	20 litros	84,73	84,73	86,67	83,66
Material de construção					
Areia lavada	m ³	51,18	52,49	51,97	51,94
Caibro de peroba (5x6cm, base 4,40m até 4m)	m ³	1.744,99	1.744,99	1.744,99	1.889,43
Cal virgem	sc.20kg	5,13	5,11	5,11	5,13
Cimento Portland	sc.50kg	13,23	13,23	13,14	13,15
Fio de cobre, isolamento termoplástica para 70gC, 750V (6,00mm)	rolo 100m	234,00	222,00	222,00	191,00
Folha de porta interna, lisa 35mm de espessura	unidade	68,09	68,09	68,89	68,68
Telha francesa de cerâmica (fosca)	mil	871,93	867,25	856,30	866,13
Tijolo comum	mil	153,79	163,90	164,96	172,48
Tubo galvanizado p/água, ¾", c/costura 26,9mm	metro	17,19	17,19	17,19	14,73
Embalagem					
Saco novo para arroz em casca (60kg)	unidade	2,53	2,53	2,53	2,53
Saco novo para batata (60kg)	unidade	1,56	1,56	1,56	1,56
Saco novo para exportação de café (60kg)	unidade	3,00	3,00	3,00	3,00

Fonte: Instituto de Economia Agrícola.

TABELA 1 - Preços Médios Pagos pela Agricultura, Cidade de São Paulo, Janeiro a Abril de 2007
(em real) (conclusão)

Especificação	Unidade	Janeiro	Fevereiro	Março	Abril
Alimentos para Animais					
Farelinho de trigo	kg	0,32	0,33	0,38	0,35
Farelo de algodão 28%	kg	0,32	0,31	0,34	0,33
Farelo de arroz cru	kg	0,28	0,33	0,33	0,31
Farelo de soja 46%	kg	0,53	0,53	0,53	0,49
Farinha de osso calcinada	kg	1,80	1,80	1,80	1,80
Refinasil	kg	0,26	0,28	0,29	0,29
Sal comum grosso	kg	0,43	0,43	0,43	0,43
Sal mineral	kg	6,20	6,20	6,20	6,39
Uréia pecuária	kg	1,52	1,52	1,92	1,92
Ração para ave					
Corte crescimento	kg	1,04	1,04	1,04	1,11
Corte inicial	kg	1,09	1,09	1,09	1,17
Postura crescimento	kg	0,89	0,89	0,92	0,94
Postura (gaiola)	kg	0,97	0,97	0,96	0,98
Ração para bovino					
Inicial	kg	0,83	0,83	0,83	0,83
Lactação	kg	0,78	0,78	0,78	0,78
Novilha e vaca seca	kg	0,82	0,82	0,82	0,82
Reprodução	kg	0,85	0,85	0,85	0,85
Ração para suíno					
Crescimento	kg	0,83	0,83	0,83	0,83
Engorda, acabamento, terminação e final	kg	0,94	0,94	0,94	0,94
Inicial	kg	1,11	1,11	1,11	1,17
Lactação	kg	1,00	1,00	1,00	1,00
Reprodução	kg	1,17	1,17	1,17	1,17
Concentrado para ave					
Corte crescimento	kg	1,19	1,19	1,19	1,19
Corte final	kg	1,19	1,19	1,19	1,19
Corte inicial	kg	1,25	1,25	1,25	1,25
Postura crescimento	kg	0,94	0,94	0,94	0,94
Concentrado para suíno					
Engorda	kg	1,06	1,06	1,06	1,06
Reprodução	kg	0,99	0,99	0,99	0,99

Fonte: Instituto de Economia Agrícola.

TABELA 2 - Preços Médios Mensais Recebidos pelos Agricultores no Estado de São Paulo, Janeiro a Abril de 2007

(em real)

Produto	Unidade	Janeyiro	Fevereiro	Março	Abril
Algodão em caroço	15kg	13,68	14,38	14,45	14,33
Algodão em pluma	15kg	42,87	45,63	44,00	44,13
Amendoim em casca	sc.25kg	23,50	24,25	24,35	24,78
Arroz em casca	sc.60kg	28,59	27,33	26,72	27,52
Banana nanica	cx.20kg	7,20	7,09	8,21	8,33
Batata	sc.50kg	23,00	22,00	22,50	29,60
Bezerro	unidade	315,97	316,05	323,04	332,32
Boi gordo	15kg	52,15	52,71	53,66	53,58
Boi magro	unidade	580,10	578,67	590,15	586,97
Borracha (coágulo)	kg	1,64	1,59	1,62	1,69
Burro domado	unidade	1.229,00	1.189,22	1.159,09	1.205,47
Café benef. cereja descascado	sc.60kg	277,83	268,33	263,81	258,83
Café benef. secagem natural	60kg	251,24	243,61	236,92	232,27
Café em coco	sc.40kg	77,52	74,68	72,50	69,11
Café em coco renda	kg de renda	3,81	3,71	3,57	3,38
Cana-de-açúcar	t	42,40	41,64	41,42	41,06
Casulo	kg	6,70	6,35	6,58	6,44
Cebola	kg	0,46	0,49	0,53	0,63
Feijão	sc.60kg	61,77	60,62	63,96	60,15
Frango para corte	kg	1,41	1,56	1,45	1,39
Garrote	unidade	449,84	460,63	469,54	472,66
Laranja para indústria	cx.40,8kg	11,84	12,82	12,12	10,54
Laranja para mesa	cx.40,8kg	15,66	17,20	16,36	15,89
Leitão de recria	kg	3,53	3,49	3,40	3,33
Leite A	litro	0,75	0,75	0,79	0,87
Leite tipo B	litro	0,53	0,53	0,54	0,56
Leite tipo C	litro	0,46	0,46	0,46	0,49
Mamona	kg	1,40	1,60	1,75	1,20
Mandioca para indústria	t	105,40	105,61	106,80	106,10
Mandioca para mesa	cx.23kg	6,43	6,05	6,18	6,33
Mel de abelha	kg	10,64	11,28	11,37	11,35
Milho	sc.60kg	21,75	20,98	19,57	18,46
Novilha	unidade	407,13	410,88	421,21	421,07
Ovos de codorna	cx.50dz.	24,50	27,33	24,38	20,67
Ovos tipo extra	cx.30dz.	31,91	37,05	39,30	38,38
Ovos tipo grande	cx.30dz.	30,30	35,39	38,09	36,76
Ovos tipo médio	cx.30dz.	28,48	32,85	34,96	33,84
Ovos tipo pequeno	cx.30dz.	24,73	28,58	30,07	29,43
Poedeira descarte leve	kg	0,41	0,46	0,45	0,43
Poedeira descarte pesada	kg	0,79	0,81	0,71	0,57
Soja	sc.60kg	28,33	30,14	29,76	27,88
Sorgo	sc.60kg	14,75	14,00	13,59	13,05
Suíno para abate	15kg	38,34	38,70	37,73	35,81
Tangerina	cx.40,8	13,33	12,20	11,03	11,54
Tomate para indústria	kg	0,20	0,28	0,33	0,39
Tomate para mesa	cx.25kg	25,71	29,57	37,26	30,27
Touro	unidade	1.356,58	1.371,67	1.376,80	1.407,21
Trigo	sc.60kg	27,60	27,75	27,97	27,60
Triticale	sc.60kg	19,67	20,00	19,27	19,00
Vaca de criar	unidade	610,19	624,87	633,68	642,50
Vaca gorda	15kg	46,71	47,00	47,37	47,44
Vaca leiteira acima de 20 l/dia	unidade	1.962,13	1.934,24	1.958,87	2.003,98
Vaca leiteira até 5 l/dia	unidade	707,84	708,95	718,33	739,67
Vaca leiteira de 10 a 20 l/dia	unidade	1.472,46	1.441,93	1.477,70	1.538,19
Vaca leiteira de 5 a 10 l/dia	unidade	990,98	969,59	997,33	1.023,93
Vaca magra	unidade	419,91	427,99	438,88	443,97

Fonte: Instituto de Economia Agrícola e Coordenadoria de Assistência Técnica Integral.

TABELA 3 - Preços Médios Mensais Recebidos pelos Agricultores, segundo os Escritórios de Desenvolvimento Rural, Estado de São Paulo, Abril de 2007¹

(em real)

(continua)

Produto	Andradina	Araçatuba	Araraquara	Assis	Avaré
Algodão em caroço	...	19,00
Algodão em pluma
Amendoim em casca	...	21,67	...	16,00	...
Arroz em casca	...	30,00	27,50
Banana nanica
Batata	18,00
Bezerro	380,00	370,00	380,00	410,00	380,00
Boi gordo	53,40	53,86	54,67	54,67	55,00
Boi magro	608,00	594,00	650,00	680,00	600,00
Borracha (coágulo)	...	1,75
Burro domado	1.250,00	1.200,00	...	1.000,00	...
Café benef. cereja descascado	250,00
Café benef. secagem natural	235,00	224,73	...	235,00	227,50
Café em coco	68,10	67,82	...	68,00	66,67
Café em coco renda	4,00	3,18	...	3,40	4,88
Cana-de-açúcar	42,03	37,41	...	43,00	42,00
Casulo
Cebola	0,30
Feijão	40,00	60,00	...	65,00	54,50
Frango para corte	...	1,00	1,45	...	1,65
Garrote	518,00	494,29	450,00	550,00	500,00
Laranja para indústria	7,00	8,00
Laranja para mesa	10,00	10,00	15,50
Leitão de recria	2,50	3,33	...	3,50	2,50
Leite tipo A
Leite tipo B	...	0,51	0,54	0,55	0,56
Leite tipo C	0,50	0,51	0,50	0,45	0,50
Mamona
Mandioca para indústria	98,33	115,00
Mandioca para mesa	5,00	8,00
Mel de abelha	...	13,50	...	15,00	...
Milho	18,50	19,13	18,00	17,10	17,75
Novilha	442,00	431,43	380,00	495,00	440,00
Ovos de codorna
Ovos tipo extra	38,00	39,70	33,50
Ovos tipo grande	37,00	39,85	33,00
Ovos tipo médio	35,00	34,10	33,50
Ovos tipo pequeno	33,00	25,50
Poedeira descarte leve
Poedeira descarte pesada
Soja	27,00	28,25	...	28,07	27,50
Sorgo	...	12,00
Suíno para abate	41,00	40,75	31,00	36,83	32,50
Tangerina
Tomate para indústria
Tomate para mesa	...	28,50	...	30,00	...
Touro	1.350,00	1.766,67	...	1.600,00	1.550,00
Trigo	29,70	23,00
Triticale	18,50
Vaca de criar	700,00	703,33	700,00	700,00	566,67
Vaca gorda	48,20	48,00	48,00	47,00	47,00
Vaca leiteira acima de 20 l/dia	1.900,00	1.783,33	1.500,00	2.000,00	2.000,00
Vaca leiteira até 5 l/dia	760,00	750,00	800,00	883,33	700,00
Vaca leiteira de 10 a 20 l/dia	1.525,00	1.333,33	1.200,00	1.350,00	1.733,33
Vaca leiteira de 5 a 10 l/dia	1.090,00	950,00	1.000,00	950,00	962,50
Vaca magra	457,00	436,00	480,00	475,00	500,00

¹As unidades para cada produto desta tabela são as mesmas da tabela 2.

Fonte: Instituto de Economia Agrícola e Coordenadoria de Assistência Técnica Integral.

TABELA 3 - Preços Médios Mensais Recebidos pelos Agricultores, segundo os Escritórios de Desenvolvimento Rural, Estado de São Paulo, Abril de 2007

(em real) (continua)

Produto	Barretos	Bauru	Botucatu	Bragança Paulista	Campinas
Algodão em caroço	...	13,00
Algodão em pluma	...	45,00
Amendoim em casca
Arroz em casca	33,00	30,00	...
Banana nanica
Batata	28,33	...
Bezerro	301,45	379,17	342,50	323,33	300,00
Boi gordo	53,63	55,33	53,50	51,50	51,00
Boi magro	583,33	630,00	617,50	535,00	500,00
Borracha (coágulo)	1,63	1,74
Burro domado	1.500,00	1.066,67	...	1.260,00	...
Café benef. cereja descascado	260,00	...
Café benef. secagem natural	324,00	231,25	257,50	238,75	...
Café em coco	71,20	71,38	70,50	79,50	...
Café em coco renda	2,80	3,42	3,50	2,96	...
Cana-de-açúcar	42,31	39,73	42,97
Casulo	...	5,00
Cebola	0,90	...
Feijão	50,00	63,75	...
Frango para corte	1,52	1,53	1,50	0,98	...
Garrote	455,24	561,67	500,00	488,33	400,00
Laranja para indústria	9,79	12,75	12,24
Laranja para mesa	16,75	18,67	18,00
Leitão de recria	3,45	3,33	3,20	3,17	...
Leite tipo A
Leite tipo B	0,58	0,58	...	0,53	...
Leite tipo C	0,49	0,49	0,51	0,45	...
Mamona
Mandioca para indústria
Mandioca para mesa	6,00	7,00
Mel de abelha	10,00	9,67	...	11,00	...
Milho	17,43	18,00	16,50	20,00	...
Novilha	377,33	464,17	375,00	410,83	...
Ovos de codorna	24,00	...
Ovos tipo extra	...	41,00	40,00	40,00	...
Ovos tipo grande	...	39,00	39,00	39,00	...
Ovos tipo médio	...	37,00	37,00	38,00	...
Ovos tipo pequeno	...	24,00	35,00	32,00	...
Poedeira descarte leve
Poedeira descarte pesada
Soja	27,43	29,60
Sorgo	12,33
Suíno para abate	35,49	36,00	30,00	36,20	...
Tangerina
Tomate para indústria	0,20
Tomate para mesa	...	32,00	...	32,50	25,00
Touro	1.427,27	1.328,33	1.500,00	1.540,00	900,00
Trigo
Triticale
Vaca de criar	624,18	650,00	605,00	565,00	500,00
Vaca gorda	47,67	49,50	47,75	45,83	45,00
Vaca leiteira acima de 20 l/dia	2.025,00	1.833,33	1.750,00	1.846,67	...
Vaca leiteira até 5 l/dia	638,33	846,67	816,67	681,67	...
Vaca leiteira de 10 a 20 l/dia	1.416,67	1.561,67	1.416,67	1.405,00	...
Vaca leiteira de 5 a 10 l/dia	891,67	1.091,67	1.066,67	983,33	...
Vaca magra	440,00	502,00	437,50	430,00	400,00

Fonte: Instituto de Economia Agrícola e Coordenadoria de Assistência Técnica Integral.

TABELA 3 - Preços Médios Mensais Recebidos pelos Agricultores, segundo os Escritórios de Desenvolvimento Rural, Estado de São Paulo, Abril de 2007

(em real)

(continua)

Produto	Catanduva	Dracena	Fernandópolis	Franca	General Salgado
Algodão em caroço	13,60	14,00	18,00	...	14,00
Algodão em pluma	43,50	...	45,50	42,00	46,00
Amendoim em casca	25,25	30,00	30,00
Arroz em casca	27,75	28,00
Banana nanica	8,67	10,00
Batata	28,00	...	35,00
Bezerro	325,71	330,00	286,67	210,00	310,00
Boi gordo	55,43	51,33	53,50	52,67	54,50
Boi magro	603,33	550,00	553,33	600,00	575,00
Borracha (coágulo)	1,65	1,50	1,55	...	1,72
Burro domado	1.433,33	1.400,00	600,00
Café benef. cereja descascado	272,25	...	260,00	255,00	...
Café benef. secagem natural	230,00	215,00	230,00	235,00	180,00
Café em coco	63,03	58,50	73,00	76,66	63,33
Café em coco renda	3,11	2,80	3,00
Cana-de-açúcar	44,39	45,00	...	35,00	35,50
Casulo
Cebola	0,65
Feijão	64,75	70,00	66,00	80,00	60,00
Frango para corte	1,30	1,40	1,28
Garrote	480,71	453,33	443,33	443,33	457,50
Laranja para indústria	12,43	...	13,00	...	8,00
Laranja para mesa	15,36	...	15,00	...	10,00
Leitão de recria	3,77	3,00	3,25	...	3,10
Leite tipo A	1,00
Leite tipo B	0,60	0,55	...	0,63	...
Leite tipo C	0,51	0,53	0,51	0,51	0,49
Mamona	1,40
Mandioca para indústria	105,00	120,00
Mandioca para mesa	6,20	9,00
Mel de abelha	10,75	...	15,00	15,00	...
Milho	21,00	18,17	20,25	17,88	19,13
Novilha	410,00	453,33	496,67	400,00	412,50
Ovos de codorna
Ovos tipo extra	38,93	40,00	...	45,00	...
Ovos tipo grande	36,33	39,00
Ovos tipo médio	34,50	38,00
Ovos tipo pequeno	30,67	35,00
Poedeira descarte leve	...	0,50
Poedeira descarte pesada	0,85	0,60
Soja	30,10	...	27,00	27,79	27,50
Sorgo	14,00	...	14,00	13,50	...
Suíno para abate	38,00	35,00	40,67	35,00	37,67
Tangerina	11,50
Tomate para indústria	0,33
Tomate para mesa	33,00	25,00	25,00
Touro	1.752,50	1.500,00	1.400,00	1.050,00	1.225,00
Trigo	27,50
Triticale	20,00
Vaca de criar	615,71	553,33	750,00	600,00	587,50
Vaca gorda	48,86	45,33	50,33	47,50	49,00
Vaca leiteira acima de 20 l/dia	2.008,33	2.250,00	1.936,67	1.200,00	1.675,00
Vaca leiteira até 5 l/dia	727,14	633,33	803,33	625,00	662,50
Vaca leiteira de 10 a 20 l/dia	1.540,00	1.733,33	1.503,33	1.150,00	1.337,50
Vaca leiteira de 5 a 10 l/dia	935,71	933,33	1.203,33	700,00	925,00
Vaca magra	440,00	373,33	386,67	393,33	402,50

Fonte: Instituto de Economia Agrícola e Coordenadoria de Assistência Técnica Integral.

TABELA 3 - Preços Médios Mensais Recebidos pelos Agricultores, segundo os Escritórios de Desenvolvimento Rural, Estado de São Paulo, Abril de 2007

(em real)

(continua)

Produto	Guaratinguetá	Itapetininga	Itapeva	Jaboticabal	Jales
Algodão em caroço	15,00
Algodão em pluma
Amendoim em casca	26,50	...
Arroz em casca	26,00	29,00	23,00
Banana nanica	10,00	...	8,75	...	6,50
Batata	25,00	35,00	24,00
Bezerro	274,17	316,67	377,50	286,67	340,00
Boi gordo	49,60	55,67	52,20	56,25	55,00
Boi magro	482,00	593,33	500,00	670,00	700,00
Borracha (coágulo)	1,64
Burro domado	900,00	933,33	1.000,00	1.700,00	1.250,00
Café benef. cereja descascado
Café benef. secagem natural	245,00
Café em coco	70,00	...	60,00
Café em coco renda	3,00
Cana-de-açúcar	...	50,00	...	42,03	...
Casulo
Cebola	...	0,30	0,55
Feijão	63,33	55,00	50,83	...	60,00
Frango para corte	1,35	1,50	1,30
Garrote	440,00	433,33	462,50	423,33	500,00
Laranja para indústria	12,30	...
Laranja para mesa	18,33	...	16,00	18,75	15,50
Leitão de recria	3,50	3,00	3,89	3,67	3,50
Leite tipo A
Leite tipo B	0,57	0,49
Leite tipo C	0,51	0,50	0,50	0,53	0,49
Mamona
Mandioca para indústria	100,00
Mandioca para mesa	7,00	5,00	...
Mel de abelha	12,00	15,00	8,25
Milho	22,33	17,67	16,25	15,50	17,67
Novilha	474,00	370,00	387,50	400,00	500,00
Ovos de codorna
Ovos tipo extra	40,00	33,00	...
Ovos tipo grande	38,00	36,00	...	30,00	...
Ovos tipo médio	35,00
Ovos tipo pequeno
Poedeira descarte leve
Poedeira descarte pesada
Soja	28,33	28,00	...
Sorgo	13,60
Suíno para abate	43,38	36,33	35,50	44,00	45,00
Tangerina	13,38	10,00
Tomate para indústria	0,20
Tomate para mesa	31,50	35,00	27,00	20,00	...
Touro	1.200,00	1.400,00	1.300,00	1.466,67	1.200,00
Trigo	28,20
Triticale
Vaca de criar	683,33	583,33	650,00	616,67	600,00
Vaca gorda	43,50	46,00	46,60	50,67	48,00
Vaca leiteira acima de 20 l/dia	2.000,00	2.000,00	2.083,33	2.500,00	1.600,00
Vaca leiteira até 5 l/dia	700,00	666,67	730,00	866,67	700,00
Vaca leiteira de 10 a 20 l/dia	1.566,67	1.500,00	1.620,00	1.733,33	1.300,00
Vaca leiteira de 5 a 10 l/dia	1.083,33	966,67	1.060,00	1.200,00	900,00
Vaca magra	388,00	433,33	470,00	406,67	435,00

Fonte: Instituto de Economia Agrícola e Coordenadoria de Assistência Técnica Integral.

TABELA 3 - Preços Médios Mensais Recebidos pelos Agricultores, segundo os Escritórios de Desenvolvimento Rural, Estado de São Paulo, Abril de 2007

(em real)

(continua)

Produto	Jaú	Limeira	Lins	Marília	Mogi das Cruzes
Algodão em caroço	...	14,50
Algodão em pluma	...	43,00
Amendoim em casca	25,00	...
Arroz em casca	27,00	23,50	...
Banana nanica	7,00
Batata
Bezerro	356,67	275,00	352,00	395,00	250,00
Boi gordo	54,00	56,00	53,60	55,90	50,00
Boi magro	566,67	600,00	582,50	621,25	460,00
Borracha (coágulo)	1,50	1,70	...
Burro domado	1.000,00	...	700,00	1.100,00	2.000,00
Café benef. cereja descascado	250,00	...
Café benef. secagem natural	232,00	270,00	223,33	236,67	...
Café em coco	73,75	89,00	62,50	70,00	...
Café em coco renda	3,00	4,50	3,07	3,50	...
Cana-de-açúcar	42,42	46,02	32,50
Casulo	6,60	6,50	...	7,40	...
Cebola
Feijão	60,00	64,00	...
Frango para corte	1,58	1,23	1,05
Garrote	456,67	490,00	445,00	487,50	...
Laranja para indústria	8,00	8,00	8,15	8,14	...
Laranja para mesa	...	13,75	15,00	20,00	...
Leitão de recria	1,70	...	3,00	...	5,00
Leite tipo A
Leite tipo B
Leite tipo C	0,40	0,50	0,45	0,47	...
Mamona
Mandioca para indústria	100,00	107,50	...	101,25	...
Mandioca para mesa	...	6,25	7,00	5,00	...
Mel de abelha	...	9,00	...	15,00	...
Milho	19,00	20,30	19,50	17,25	...
Novilha	413,33	500,00	327,50	375,00	300,00
Ovos de codorna
Ovos tipo extra	...	40,00	38,00	34,50	...
Ovos tipo grande	...	39,00	37,00	33,50	...
Ovos tipo médio	...	36,00	31,00	32,00	...
Ovos tipo pequeno	...	34,00	...	28,50	...
Poedeira descarte leve
Poedeira descarte pesada
Soja
Sorgo
Suíno para abate	33,50	...	43,00	30,00	35,00
Tangerina	7,00	...
Tomate para indústria
Tomate para mesa	34,87	...
Touro	926,00	1.000,00	1.400,00	1.226,67	1.500,00
Trigo
Triticale
Vaca de criar	650,00	700,00	633,33	590,00	500,00
Vaca gorda	48,50	48,00	49,50	49,75	45,00
Vaca leiteira acima de 20 l/dia	2.300,00	1.850,00	1.800,00	2.325,00	2.000,00
Vaca leiteira até 5 l/dia	700,00	625,00	675,00	716,67	750,00
Vaca leiteira de 10 a 20 l/dia	2.000,00	1.200,00	1.500,00	1.800,00	1.500,00
Vaca leiteira de 5 a 10 l/dia	900,00	870,00	1.100,00	983,33	1.000,00
Vaca magra	455,00	450,00	443,33	461,67	350,00

Fonte: Instituto de Economia Agrícola e Coordenadoria de Assistência Técnica Integral.

TABELA 3 - Preços Médios Mensais Recebidos pelos Agricultores, segundo os Escritórios de Desenvolvimento Rural, Estado de São Paulo, Abril de 2007

(em real) (continua)

Produto	Mogi-Mirim	Orlândia	Ourinhos	Pindamonhangaba	Piracicaba
Algodão em caroço	13,50	...	13,00
Algodão em pluma	44,50	45,72
Amendoim em casca
Arroz em casca	32,00	30,00	26,50	30,67	...
Banana nanica
Batata	12,00	...	35,00
Bezerro	276,67	200,00	396,00	267,20	...
Boi gordo	52,67	53,00	54,40	49,33	...
Boi magro	540,00	625,00	644,00	476,67	...
Borracha (coágulo)
Burro domado	...	600,00	1.166,67	1.083,33	...
Café benef. cereja descascado	265,00
Café benef. secagem natural	222,00	...	238,00
Café em coco	74,00	...	70,89
Café em coco renda	3,70	...	3,49
Cana-de-açúcar	40,33	41,80	38,83	...	46,51
Casulo
Cebola	0,90	0,55
Feijão	43,00	61,60	65,00
Frango para corte	1,43	...	1,50	...	1,45
Garrote	463,33	460,00	527,50	420,00	...
Laranja para indústria	10,00
Laranja para mesa	14,00
Leitão de recria	3,50	...	2,15	2,45	2,80
Leite tipo A
Leite tipo B	...	0,56	...	0,58	...
Leite tipo C	...	0,47	0,51	0,54	...
Mamona
Mandioca para indústria	94,23	...	113,00	...	100,00
Mandioca para mesa	5,75	7,00	...
Mel de abelha	10,00	...	12,00
Milho	17,20	15,33	17,26	19,25	19,50
Novilha	410,00	450,00	470,00	416,25	...
Ovos de codorna
Ovos tipo extra	41,50	33,00
Ovos tipo grande	40,50	32,00
Ovos tipo médio	37,50	27,00
Ovos tipo pequeno
Poedeira descarte leve
Poedeira descarte pesada
Soja	28,00	27,00	28,75	30,00	...
Sorgo	14,00	12,60
Suíno para abate	36,50	28,00	26,25	31,00	28,50
Tangerina
Tomate para indústria	0,54	...
Tomate para mesa	30,00	32,50	...
Touro	1.533,33	...	1.675,00	1.212,50	...
Trigo	29,70
Triticale
Vaca de criar	563,33	600,00	720,00	675,00	...
Vaca gorda	45,83	48,00	48,13	43,20	...
Vaca leiteira acima de 20 l/dia	1.700,00	...	2.225,00	1.900,00	...
Vaca leiteira até 5 l/dia	685,00	600,00	876,00	737,50	...
Vaca leiteira de 10 a 20 l/dia	1.650,00	1.200,00	1.825,00	1.425,00	...
Vaca leiteira de 5 a 10 l/dia	1.000,00	900,00	1.330,00	925,00	...
Vaca magra	395,00	450,00	495,00	418,33	...

Fonte: Instituto de Economia Agrícola e Coordenadoria de Assistência Técnica Integral.

TABELA 3 - Preços Médios Mensais Recebidos pelos Agricultores, segundo os Escritórios de Desenvolvimento Rural, Estado de São Paulo, Abril de 2007

(em real)

(continua)

Produto	Presidente Prudente	Presidente Venceslau	Registro	Ribeirão Preto	São J. da B. Vista
Algodão em caroço	13,75	13,00	...	13,00	...
Algodão em pluma	42,00	...
Amendoim em casca	24,50	30,00	...	24,25	...
Arroz em casca	25,00
Banana nanica	6,00
Batata	39,00
Bezerro	331,43	372,50	325,00	283,33	318,33
Boi gordo	53,29	55,00	50,00	53,57	51,29
Boi magro	550,00	622,50	525,00	642,50	621,67
Borracha (coágulo)	1,80	1,78
Burro domado	1.200,00	1.100,00	1.266,67
Café benef. cereja descascado	270,00	255,00
Café benef. secagem natural	208,50	240,00	233,00
Café em coco	66,33	80,00	80,00
Café em coco renda	3,32	3,72
Cana-de-açúcar	37,50	43,00	...	41,51	42,98
Casulo	6,75
Cebola	0,65
Feijão	65,75	53,33	...	60,00	68,83
Frango para corte	1,40	1,43
Garrote	467,14	475,00	390,00	523,33	432,00
Laranja para indústria	10,67	9,00
Laranja para mesa	14,33	12,50
Leitão de recria	2,87	4,00	3,05
Leite tipo A
Leite tipo B	0,48	0,59	...	0,53	0,57
Leite tipo C	0,42	0,42	0,50	0,48	0,48
Mamona	...	1,00
Mandioca para indústria	110,00	100,00
Mandioca para mesa	7,00	8,25	...	6,00	6,00
Mel de abelha	13,50	10,00	6,00	10,00	...
Milho	18,93	17,75	...	18,29	18,60
Novilha	425,71	377,50	390,00	416,67	455,00
Ovos de codorna
Ovos tipo extra	38,00	41,00	35,00
Ovos tipo grande	37,00	40,00	33,50
Ovos tipo médio	34,67	29,50
Ovos tipo pequeno	30,00	27,00
Poedeira descarte leve
Poedeira descarte pesada	0,70	0,40
Soja	26,00	26,50	...	27,67	...
Sorgo	...	12,00	...	14,00	...
Suíno para abate	39,00	41,00	...	30,50	38,07
Tangerina
Tomate para indústria	0,65
Tomate para mesa	20,00	30,00
Touro	1.275,00	1.665,00	1.500,00	1.400,00	1.433,33
Trigo
Triticale
Vaca de criar	582,86	582,50	700,00	833,33	714,00
Vaca gorda	47,14	49,25	48,00	46,67	45,57
Vaca leiteira acima de 20 l/dia	1.950,00	3.150,00	...	1.850,00	2.180,00
Vaca leiteira até 5 l/dia	795,71	750,00	775,00	625,00	746,67
Vaca leiteira de 10 a 20 l/dia	1.600,00	1.766,67	2.500,00	1.200,00	1.633,33
Vaca leiteira de 5 a 10 l/dia	1.078,57	1.050,00	975,00	883,33	1.200,00
Vaca magra	417,14	455,00	500,00	575,00	525,00

Fonte: Instituto de Economia Agrícola e Coordenadoria de Assistência Técnica Integral.

TABELA 3 - Preços Médios Mensais Recebidos pelos Agricultores, segundo os Escritórios de Desenvolvimento Rural, Estado de São Paulo, Abril de 2007

Produto	(em real)					(conclusão)
	São J. do R. Preto	São Paulo	Sorocaba	Tupã	Votuporanga	
Algodão em caroço	13,00	13,50	
Algodão em pluma	43,00	
Amendoim em casca	22,00	26,00	...	
Arroz em casca	27,00	...	24,00	
Banana nanica	9,00	
Batata	30,00	
Bezerro	291,67	400,00	370,00	417,50	335,00	
Boi gordo	55,00	54,00	54,00	54,25	55,67	
Boi magro	577,14	...	600,00	667,50	595,00	
Borracha (coágulo)	1,71	1,82	1,70	
Burro domado	1.550,00	...	1.000,00	1.000,00	1.500,00	
Café benef. cereja descascado	245,00	250,00	245,00	
Café benef. secagem natural	220,00	...	220,00	214,75	245,00	
Café em coco	64,17	...	60,00	60,25	66,00	
Café em coco renda	3,35	...	3,00	3,28	3,50	
Cana-de-açúcar	42,01	...	36,00	37,38	45,85	
Casulo	6,25	...	
Cebola	0,60	
Feijão	70,00	...	42,50	
Frango para corte	1,28	...	1,45	1,50	1,40	
Garrote	435,71	...	460,00	530,00	433,33	
Laranja para indústria	9,55	...	9,00	
Laranja para mesa	15,57	...	17,75	...	18,00	
Leitão de recria	3,70	...	3,60	3,55	3,50	
Leite tipo A	0,73	
Leite tipo B	0,60	...	0,62	0,54	...	
Leite tipo C	0,48	...	0,53	0,53	0,49	
Mamona	
Mandioca para indústria	125,33	...	
Mandioca para mesa	5,00	...	5,45	
Mel de abelha	12,20	...	10,75	11,50	9,25	
Milho	19,00	...	17,25	19,13	17,50	
Novilha	410,00	...	460,00	432,50	470,00	
Ovos de codorna	19,00	...	
Ovos tipo extra	45,00	...	39,00	36,50	...	
Ovos tipo grande	42,00	...	33,50	36,38	...	
Ovos tipo médio	31,25	34,13	...	
Ovos tipo pequeno	23,00	28,13	...	
Poedeira descarte leve	0,45	0,40	...	
Poedeira descarte pesada	0,50	0,40	...	
Soja	29,00	25,50	
Sorgo	14,00	12,55	
Suíno para abate	32,17	29,00	28,00	28,00	40,00	
Tangerina	11,70	
Tomate para indústria	0,50	
Tomate para mesa	20,00	...	33,00	40,00	...	
Touro	1.276,67	...	1.400,00	1.233,33	1.533,33	
Trigo	
Triticale	
Vaca de criar	577,14	...	620,00	740,00	743,33	
Vaca gorda	49,29	...	47,50	46,50	47,00	
Vaca leiteira acima de 20 l/dia	2.240,00	...	1.800,00	2.600,00	2.400,00	
Vaca leiteira até 5 l/dia	692,86	...	720,00	887,50	750,00	
Vaca leiteira de 10 a 20 l/dia	1.585,71	...	1.400,00	1.966,67	1.800,00	
Vaca leiteira de 5 a 10 l/dia	1.057,14	...	980,00	1.133,33	1.100,00	
Vaca magra	422,86	...	480,00	425,00	533,33	

Fonte: Instituto de Economia Agrícola e Coordenadoria de Assistência Técnica Integral.

TABELA 4 - Preços Médios Mensais Recebidos pelos Agricultores, segundo as Regiões Administrativas, Estado de São Paulo, Abril de 2007¹

(em real)					
(continua)					
Produto	Araçatuba	Baixada Santista	Barretos	Bauru	Campinas
Algodão em caroço	19,00	13,00	13,83
Algodão em pluma	45,00	44,00
Amendoim em casca	21,67
Arroz em casca	30,00	...	33,00	...	27,33
Banana nanica	7,00	...
Batata	33,86
Bezerro	360,00	...	295,02	365,00	310,00
Boi gordo	54,00	...	54,43	54,54	52,10
Boi magro	596,67	...	597,14	596,36	572,63
Borracha (coágulo)	1,72	...	1,63	1,62	...
Burro domado	1.220,00	...	1.600,00	975,00	1.233,33
Café benef. cereja descascado	256,67
Café benef. secagem natural	227,30	...	324,00	229,44	235,56
Café em coco	67,01	...	71,20	70,06	79,00
Café em coco renda	3,34	...	2,80	3,11	3,61
Cana-de-açúcar	38,10	...	42,31	38,13	43,02
Casulo	5,00	6,55
Cebola	0,68
Feijão	55,00	...	50,00	...	66,08
Frango para corte	1,03	...	1,52	1,48	1,36
Garrote	496,43	...	446,03	504,17	462,78
Laranja para indústria	7,00	...	9,84	11,83	8,83
Laranja para mesa	10,00	...	17,00	17,20	13,42
Leitão de recria	3,20	...	3,46	3,25	2,98
Leite tipo A
Leite tipo B	0,51	...	0,58	0,58	0,56
Leite tipo C	0,50	...	0,49	0,48	0,46
Mamona
Mandioca para indústria	99,67
Mandioca para mesa	5,00	...	5,67	7,00	6,00
Mel de abelha	13,50	...	10,00	9,67	10,57
Milho	19,11	...	17,43	18,50	18,81
Novilha	432,14	...	380,16	411,25	434,72
Ovos de codorna	24,00
Ovos tipo extra	38,85	39,50	37,90
Ovos tipo grande	38,90	38,00	36,80
Ovos tipo médio	34,40	33,00	32,92
Ovos tipo pequeno	33,00	24,00	30,00
Poedeira descarte leve
Poedeira descarte pesada	0,40
Soja	27,50	...	27,43	29,60	28,00
Sorgo	12,00	...	12,33	...	14,00
Suíno para abate	40,43	...	37,05	36,67	36,44
Tangerina	15,00
Tomate para indústria	0,20
Tomate para mesa	28,50	...	20,00	32,00	30,83
Touro	1.563,64	...	1.398,86	1.312,20	1.394,12
Trigo
Triticale
Vaca de criar	686,15	...	620,73	640,00	632,50
Vaca gorda	48,21	...	47,67	49,55	45,98
Vaca leiteira acima de 20 l/dia	1.745,45	...	2.025,00	1.825,00	1.978,67
Vaca leiteira até 5 l/dia	750,00	...	661,43	803,75	698,61
Vaca leiteira de 10 a 20 l/dia	1.375,00	...	1.428,57	1.546,25	1.525,29
Vaca leiteira de 5 a 10 l/dia	996,15	...	935,71	1.061,11	1.049,41
Vaca magra	432,92	...	434,29	476,67	456,58

¹As unidades para cada produto desta tabela são as mesmas da tabela 2.

Fonte: Instituto de Economia Agrícola e Coordenadoria de Assistência Técnica Integral.

TABELA 4 - Preços Médios Mensais Recebidos pelos Agricultores, segundo as Regiões Administrativas, Estado de São Paulo, Abril de 2007

(em real)					(continua)
Produto	Central	Franca	Marília	Presidente Prudente	Registro
Algodão em caroço	13,00	13,50	...
Algodão em pluma	...	43,86
Amendoim em casca	25,00	...	22,33	27,25	...
Arroz em casca	...	30,00	25,50
Banana nanica	10,00	6,00
Batata
Bezerro	310,00	210,00	416,92	347,33	325,00
Boi gordo	55,00	52,80	54,89	53,47	50,00
Boi magro	665,00	600,00	655,42	580,67	525,00
Borracha (coágulo)	1,82	1,73	...
Burro domado	1.700,00	600,00	1.116,67	1.225,00	...
Café benef. cereja descascado	...	255,00	250,00	270,00	...
Café benef. secagem natural	...	236,25	229,09	209,00	...
Café em coco	66,62	62,33	...
Café em coco renda	3,38	3,23	...
Cana-de-açúcar	42,03	37,27	39,68	41,21	...
Casulo	6,63	6,75	...
Cebola
Feijão	59,40	62,56	...
Frango para corte	1,45	...	1,50	1,40	...
Garrote	425,00	437,50	527,27	470,00	390,00
Laranja para indústria	11,00	...	8,14
Laranja para mesa	15,67	...	15,00
Leitão de recria	3,50	...	3,32	2,90	...
Leite tipo A
Leite tipo B	0,54	0,60	0,55	0,52	...
Leite tipo C	0,51	0,50	0,48	0,45	0,50
Mamona	1,00	...
Mandioca para indústria	108,50	110,00	...
Mandioca para mesa	5,00	...	5,00	8,13	...
Mel de abelha	13,25	12,33	6,00
Milho	17,75	16,25	17,74	18,40	...
Novilha	390,00	416,67	449,17	414,00	390,00
Ovos de codorna	19,00
Ovos tipo extra	...	45,00	35,80	38,50	...
Ovos tipo grande	35,50	37,50	...
Ovos tipo médio	33,38	35,40	...
Ovos tipo pequeno	27,75	31,25	...
Poedeira descarte leve	0,40	0,45	...
Poedeira descarte pesada	0,40	0,60	...
Soja	...	27,32	28,53	26,33	...
Sorgo	...	13,05	...	12,00	...
Suíno para abate	36,67	28,00	32,29	38,50	...
Tangerina	15,00	...	7,00
Tomate para indústria	0,65	...
Tomate para mesa	34,21	25,00	...
Touro	1.200,00	1.200,00	1.448,00	1.429,29	1.500,00
Trigo	29,70
Triticale
Vaca de criar	650,00	566,67	700,00	583,33	700,00
Vaca gorda	49,25	47,75	48,00	47,27	48,00
Vaca leiteira acima de 20 l/dia	1.400,00	1.200,00	2.308,33	2.481,25	...
Vaca leiteira até 5 l/dia	700,00	625,00	862,50	758,00	775,00
Vaca leiteira de 10 a 20 l/dia	1.233,33	1.166,67	1.762,50	1.730,77	2.500,00
Vaca leiteira de 5 a 10 l/dia	983,33	766,67	1.195,00	1.050,00	975,00
Vaca magra	440,00	410,00	463,50	420,67	500,00

Fonte: Instituto de Economia Agrícola e Coordenadoria de Assistência Técnica Integral.

TABELA 4 - Preços Médios Mensais Recebidos pelos Agricultores, segundo as Regiões Administrativas, Estado de São Paulo, Abril de 2007

Produto	(em real)				(conclusão)
	Ribeirão Preto	S. J. Campos	S. J. Rio Preto	São Paulo	Sorocaba
Algodão em caroço	13,00	...	14,62
Algodão em pluma	42,00	...	44,50
Amendoim em casca	25,50	...	25,50
Arroz em casca	...	28,80	27,50	...	26,14
Banana nanica	...	10,00	8,13	...	8,83
Batata	...	25,00	31,50	...	23,80
Bezerro	277,50	271,00	315,43	325,00	352,22
Boi gordo	53,43	49,45	54,91	52,00	53,90
Boi magro	646,25	480,00	588,57	460,00	580,00
Borracha (coágulo)	1,68
Burro domado	...	991,67	1.353,33	2.000,00	966,67
Café benef. cereja descascado	260,50	...	260,00
Café benef. secagem natural	238,00	...	224,55	...	242,14
Café em coco	78,33	...	65,01	...	68,19
Café em coco renda	3,21	...	3,90
Cana-de-açúcar	41,59	...	43,20	...	41,39
Casulo
Cebola	...	0,90	0,65	...	0,46
Feijão	70,00	62,25	64,50	...	50,93
Frango para corte	...	1,35	1,33	...	1,48
Garrote	508,00	432,50	457,29	...	471,33
Laranja para indústria	12,74	...	11,25	...	9,75
Laranja para mesa	17,67	18,33	15,54	...	16,64
Leitão de recria	4,00	3,08	3,54	5,00	3,28
Leite tipo A	1,00	...	0,73
Leite tipo B	0,53	0,57	0,58	...	0,59
Leite tipo C	0,48	0,52	0,50	...	0,51
Mamona	1,40
Mandioca para indústria	105,00	...	107,50
Mandioca para mesa	6,00	7,00	5,90	...	6,48
Mel de abelha	12,50	12,00	11,46	...	10,83
Milho	18,31	21,10	19,26	...	17,24
Novilha	410,00	448,33	430,00	300,00	400,67
Ovos de codorna
Ovos tipo extra	37,00	40,00	40,14	...	37,50
Ovos tipo grande	35,00	38,00	37,75	...	35,00
Ovos tipo médio	...	35,00	34,50	...	33,30
Ovos tipo pequeno	30,67	...	27,83
Poedeira descarte leve	0,45
Poedeira descarte pesada	0,70	...	0,73
Soja	27,75	30,00	27,98	...	27,88
Sorgo	14,00	...	13,42	...	13,60
Suíno para abate	32,17	39,25	37,52	32,00	31,94
Tangerina	10,15	...	11,40
Tomate para indústria	...	0,54	0,38	...	0,20
Tomate para mesa	20,00	32,00	29,50	...	29,33
Touro	1.420,00	1.206,25	1.411,58	1.500,00	1.440,00
Trigo	27,50	...	25,60
Triticale	20,00	...	18,50
Vaca de criar	770,00	680,56	632,50	500,00	616,11
Vaca gorda	47,17	43,36	48,96	45,00	47,13
Vaca leiteira acima de 20 l/dia	2.150,00	1.955,56	2.048,00	2.000,00	1.942,31
Vaca leiteira até 5 l/dia	783,33	715,00	715,22	750,00	729,41
Vaca leiteira de 10 a 20 l/dia	1.440,00	1.510,00	1.545,45	1.500,00	1.555,88
Vaca leiteira de 5 a 10 l/dia	950,00	1.020,00	1.020,00	1.000,00	998,89
Vaca magra	492,50	399,38	439,58	350,00	456,00

Fonte: Instituto de Economia Agrícola e Coordenadoria de Assistência Técnica Integral.

TABELA 5 - Preços Médios Mensais de Venda no Mercado Atacadista, Cidade de São Paulo, Janeiro a Abril de 2007

		(em real)		(continua)	
Produto	Unidade	Janeiro	Fevereiro	Março	Abril
Alho					
Argentino (branco)	cx. 10kg	-	-	-	-
Argentino (roxo)	cx. 10kg	-	-	57,23	59,47
Chinês (branco)	cx. 10kg	37,33	43,09	50,50	52,97
Espanhol (roxo)	cx. 10kg	-	-	-	-
Nacional DF-GO (roxo)	cx. 10kg	-	-	-	-
Nacional MG (roxo)	cx. 10kg	42,76	47,35	-	-
Nacional SC (roxo)	cx. 10kg	-	-	-	-
Amendoim					
Descascado catado	sc. 50kg	126,90	127,09	132,05	128,92
Em casca	sc. 25kg	46,00	46,35	47,50	47,50
Arroz beneficiado					
Uruguai tipo 1	sc. 50kg	60,83	61,35	61,61	61,50
Arroz em fardo					
Agulhinha parboilizado tipo 1	fardo 30kg	41,76	44,41	41,09	38,61
Agulhinha tipo 1	fardo 30kg	45,43	47,21	42,45	38,63
Agulhinha tipo 2	fardo 30kg	38,50	37,62	33,18	31,68
Batata					
Cupido lavada	sc. 50kg	25,23	25,56	32,75	40,17
Asterix escovada	sc. 50kg	-	22,50	-	25,00
Asterix lavada	sc. 50kg	27,48	26,79	33,18	39,95
Baraka escovada	sc. 50kg	27,13	24,00	27,41	28,45
Agata escovada	sc. 50kg	-	22,50	24,00	26,33
Agata lavada	sc. 50kg	25,53	23,71	30,86	44,79
Mona Lisa escovada	sc. 50kg	-	23,75	23,97	25,38
Mona Lisa lavada	sc. 50kg	26,81	25,76	32,39	44,05
Bintje lavada	sc. 50kg	-	-	-	-
Cesar escovada	sc. 50kg	27,61	24,07	25,87	32,86
Cesar lavada	sc. 50kg	28,85	26,47	31,79	40,63
Cebola					
Argentina	sc. 20kg	-	-	19,00	19,18
Monte Alto	sc. 20kg	-	-	-	-
PE-BA	sc. 20kg	-	-	-	-
Piedade	sc. 20kg	9,22	-	-	-
Rio Grande do Sul	sc. 20kg	10,14	12,43	-	-
Santa Catarina	sc. 20kg	10,36	13,32	15,52	15,21
São José do Rio Pardo	sc. 20kg	-	-	-	-
Farinha de mandioca					
Farinha crua fina	sc. 50kg	49,17	48,21	45,16	44,84
Farinha crua grossa	sc. 40kg	42,38	41,03	37,70	37,50
Farinha torrada	sc. 50kg	47,50	47,50	47,50	47,50
Farinha de trigo					
Comum	sc. 50kg	52,50	52,50	51,07	50,87
Especial	sc. 50kg	54,50	54,50	51,80	51,84
Feijão					
Carioquinha tipo 1	sc. 60kg	74,64	78,56	72,80	75,29
Carioquinha tipo 2	sc. 60kg	67,05	68,62	66,02	66,66
Preto tipo 1	sc. 60kg	62,31	62,09	59,61	59,84
Preto tipo 2	sc. 60kg	54,44	54,29	53,11	51,84

Fonte: Instituto de Economia Agrícola.

TABELA 5 - Preços Médios Mensais de Venda no Mercado Atacadista, Cidade de São Paulo, Janeiro a Abril de 2007

		(em real)		(conclusão)	
Produto	Unidade	Janeiro	Fevereiro	Março	Abril
Milho					
Amarelo CIF Campinas	sc.60kg	25,20	21,88	20,30	19,16
Amarelo FOB Mogiana	sc.60kg	23,58	20,31	18,24	16,91
Amarelo FOB Sorocabana	sc.60kg	22,90	19,91	18,02	16,93
Pipoca Argentina	sc.25kg	42,62	41,79	39,50	39,50
Pipoca Nacional	sc.30kg	37,50	36,79	34,50	35,29
Óleo					
Milho	cx.20 latas	-	-	-	-
Soja	cx.20 latas	38,88	38,62	38,86	39,39
Soja					
CIF Santos	sc.60kg	-	34,65	33,89	31,87
FOB Mogiana	sc.60kg	31,53	31,44	30,56	28,82
FOB Sorocabana	sc.60kg	31,53	31,44	30,55	28,82
Trigo					
FOB Mogiana	sc.60kg	30,50	30,12	30,50	30,97
Ave abatida					
Frango resfriado	kg	1,93	2,21	2,04	1,93
Banha de porco					
Empacotada	cx.30kg	43,75	43,75	41,25	41,25
Carne bovina resfriada					
Dianteiro com osso	kg	2,63	2,76	2,51	2,54
Ponta de agulha	kg	2,16	2,14	2,33	2,27
Traseiro com osso	kg	4,47	4,43	4,35	4,24
Carne suína					
1/2 carcaça	kg	3,32	3,28	2,98	2,78
Charque					
Dianteiro	kg	5,76	5,85	5,85	5,85
Ponta de agulha	kg	5,23	5,36	5,47	5,47
Manteiga					
Com sal	kg	-	-	-	-
Sem sal	kg	6,81	6,78	6,94	7,07
Ovo branco					
Extra	cx.30dz.	36,12	42,94	46,93	44,82
Grande	cx.30dz.	34,65	41,79	45,63	43,21
Médio	cx.30dz.	33,14	39,79	43,52	41,26
Ovo vermelho					
Extra	cx.30dz.	38,19	45,51	49,77	47,55
Grande	cx.30dz.	36,68	44,18	48,08	45,66
Médio	cx.30dz.	34,54	42,10	46,06	43,45
Pinto de um dia					
Corte	unidade	0,52	0,53	0,53	0,53
Postura branco	unidade	1,35	1,30	1,30	1,30
Postura vermelho	unidade	1,45	1,40	1,40	1,40
Queijo					
Frescal	kg	6,97	6,71	6,73	6,77
Minas padrão	kg	9,34	9,02	8,53	8,52
Mussarela	kg	7,74	7,64	8,09	8,31
Parmesão	kg	11,80	10,99	11,50	11,37
Prato	kg	8,18	8,51	8,36	8,02
Provolone curado	kg	11,26	11,80	13,09	13,57
Provolone fresco	kg	10,02	10,38	10,29	10,51

Fonte: Instituto de Economia Agrícola.

TABELA 6 - Preços Médios Mensais no Varejo, Cidade de São Paulo, Janeiro a Abril de 2007
(em real) (continua)

Produto	Unidade	Janeiro	Fevereiro	Março	Abril
Produtos básicos e diversos					
Açúcar	kg	1,44	1,41	1,42	1,39
Arroz	kg	1,72	1,62	1,58	1,63
Café solúvel	vidro 100g	5,91	6,31	6,50	6,53
Chá preto	pc.100g	-	-	-	-
Feijão	kg	2,21	2,08	2,02	1,97
Pó de café	pc.500g	5,09	5,46	5,80	5,83
Carnes e derivados					
Banha de porco	pc.kg	-	-	-	-
Carne bovina	kg	7,71	7,51	7,50	7,42
Carne suína	kg	7,07	6,89	6,93	6,70
Frango	kg	2,91	3,06	3,09	2,96
Lingüiça de porco	kg	8,16	8,18	8,26	8,22
Ovos	dz.	2,27	2,45	2,57	2,61
Toucinho fresco	kg	3,01	2,83	2,71	2,77
Conservas e embutidos					
Azeitona granel	kg	11,83	11,80	12,02	12,67
Ervilha	lata 200g	1,12	1,12	1,11	1,12
Goiabada	lata 700g	3,91	3,93	3,72	3,82
Massa de tomate	lata 140g	1,03	1,04	1,00	1,02
Mortadela	kg	8,56	8,32	8,13	8,20
Palmito	lata 400g	-	-	-	-
Pêssego em calda	lata 450g	4,39	4,46	4,65	4,66
Presunto cozido	kg	11,17	11,55	11,76	11,97
Salsicha viena	kg	11,84	12,56	12,15	12,02
Sardinha	lata 135g	1,72	1,73	1,76	1,71
Farináceos e massas					
Bolacha	pc.200g	1,16	1,19	1,22	1,23
Farinha de mandioca	pc.500g	1,35	1,36	1,34	1,34
Farinha de milho	pc.500g	1,44	1,48	1,46	1,48
Farinha de trigo	kg	1,51	1,47	1,46	1,46
Fubá mimoso	pc.500g	0,95	0,92	0,93	0,93
Macarrão	pc.500g	1,35	1,33	1,34	1,33
Maisena	pc.500g	3,25	3,20	3,19	3,18
Pão francês	50g	0,20	0,19	0,20	0,20

Fonte: Instituto de Economia Agrícola.

TABELA 6 - Preços Médios Mensais no Varejo, Cidade de São Paulo, Janeiro a Abril de 2007

(em real)

(continua)

Produto	Unidade	Janeiro	Fevereiro	Março	Abril
Frutas					
Abacate	unidade	0,68	0,67	0,68	0,74
Abacaxi	unidade	2,38	2,69	2,84	2,64
Banana climatizada	dz.	-	-	-	-
Banana maçã	dz.	2,86	3,01	3,10	3,11
Banana nanica	dz.	1,83	1,86	1,87	1,90
Banana prata	dz.	2,86	2,96	2,98	2,91
Caqui	unidade	-	0,34	0,29	0,26
Figo	cx.1kg	8,66	5,76	5,93	6,46
Laranja	dz.	2,58	2,74	2,73	2,61
Limão tahiti	dz.	1,16	1,18	1,10	1,22
Maçã estrangeira	unidade	0,77	0,83	0,82	0,83
Maçã nacional	kg	2,33	3,35	3,93	3,59
Maçã nacional	unidade	0,56	0,56	0,52	0,50
Mamão	kg	1,60	1,48	1,43	1,46
Manga	unidade	0,90	1,03	1,17	1,28
Maracujá azedo	kg	3,19	3,31	3,21	3,17
Melancia	kg	0,86	0,83	0,89	0,99
Melão amarelo	unidade	3,77	3,48	3,93	3,93
Morango	cx.1kg	6,03	7,15	5,78	8,08
Pêra estrangeira	unidade	0,92	0,85	0,85	0,75
Pêssego	unidade	-	-	-	-
Pêssego de mesa	kg	4,98	4,70	5,53	-
Tangerina	dz.	2,77	3,00	3,10	2,44
Uva comum	kg	3,48	3,61	3,92	4,55
Uva fina	kg	4,08	4,18	4,45	4,41
Hortaliças					
Abóbora	kg	1,32	1,44	1,29	1,31
Abobrinha brasileira	kg	2,11	2,19	2,16	2,03
Abobrinha italiana	kg	2,24	2,55	2,32	2,19
Agrião	maço 500g	1,72	1,92	1,98	1,97
Alface	pé	1,03	1,08	1,04	1,09
Alho	pc.150g	1,38	1,35	1,42	1,42
Almeirão	maço 500g	1,52	1,68	1,68	1,56
Batata	kg	1,21	1,22	1,16	1,34
Batata-doce	kg	1,78	1,72	1,83	1,65
Berinjela	kg	1,92	2,42	2,25	2,22
Beterraba	kg	1,42	1,53	1,91	1,91
Beterraba	maço 500g	1,83	2,03	2,05	2,09
Cebola	kg	1,09	1,28	1,48	1,54
Cenoura	kg	1,86	2,24	2,40	2,22
Chuchu	kg	1,30	1,50	1,28	1,30

Fonte: Instituto de Economia Agrícola.

TABELA 6 - Preços Médios Mensais no Varejo, Cidade de São Paulo, Janeiro a Abril de 2007

		(em real)	(conclusão)		
Produto	Unidade	Janeyiro	Fevereiro	Março	Abril
Hortaliças					
Couve	maço 500g	1,28	1,41	1,36	1,35
Couve-flor	Unidade	2,88	3,02	3,00	3,02
Ervilha torta	kg	-	-	-	-
Escarola	Pé	1,10	1,25	1,24	1,22
Espinafre	maço 500g	1,83	1,93	1,84	1,84
Mandioca de mesa	kg	1,22	1,32	1,23	1,14
Mandioquinha	kg	2,76	3,17	3,05	3,13
Milho verde	Unidade	0,42	0,43	0,46	0,48
Pepino	kg	1,42	1,54	1,47	1,23
Pimentão	kg	1,98	2,15	2,29	2,43
Quiabo	kg	3,44	3,69	3,73	3,94
Repolho verde	kg	1,38	1,53	1,16	1,51
Salsa e cebolinha	maço 100g	0,89	1,05	1,01	0,95
Tomate de mesa	kg	2,29	2,86	3,15	2,65
Vagem	kg	3,95	3,91	4,21	4,16
Leite e derivados					
Leite B	litro	1,66	1,66	1,68	1,71
Leite C	litro	1,35	1,33	1,34	1,34
Leite condensado	lata 395g	1,79	1,83	1,84	1,86
Leite em pó integral	lata 400g	4,71	4,74	4,79	4,77
Manteiga	pc.200g	2,37	2,39	2,45	2,41
Queijo minas	kg	10,79	10,53	10,37	9,97
Queijo minas m.cura	kg	-	-	-	-
Queijo prato	kg	12,71	12,74	12,62	12,91
Óleos e gorduras					
Azeite estrangeiro	lata 500ml	14,09	14,14	13,50	13,18
Óleo de algodão	lata 900ml	-	-	-	-
Óleo de arroz	lata 900ml	-	-	-	-
Óleo de girassol	lata 900ml	3,17	3,18	3,11	2,99
Óleo de milho	lata 900ml	3,82	3,92	3,81	3,85
Óleo de soja	lata 900ml	2,15	2,14	2,02	1,97
Margarina	pote 250g	1,26	1,18	1,17	1,17
Peixes e crustáceos					
Camarão rosa	kg	52,42	51,78	-	-
Camarão sete barbas	kg	10,89	14,11	15,70	-
Pescada média	kg	8,32	8,28	8,34	8,70
Sardinha	kg	5,43	5,78	4,87	4,94

Fonte: Instituto de Economia Agrícola.

TABELA 7 - Cesta de Mercado, Cidade de São Paulo, Abril de 2007

Produto ¹	Despesa Familiar ²		Variação percentual em relação a		
	R\$	%			
Produtos de origem vegetal					
Produtos básicos	111,75	36,19	0,00	-1,09	-0,73
Farináceos e massas	35,92	11,63	-0,06	-0,22	2,31
Farinhas (4 produtos)	5,77	1,87	0,17	0,35	-0,35
Macarrão	4,59	1,49	-0,65	-2,13	-8,93
Pão	25,56	8,28	0,00	0,00	5,27
Açúcar	13,71	4,44	-2,07	-5,45	-13,66
Arroz	23,50	7,61	3,16	-4,70	7,21
Café	16,77	5,43	0,48	14,94	20,22
Feijão	9,49	3,07	-2,47	-12,05	-34,14
Óleos	12,36	4,00	-1,98	-0,64	9,38
Frutas	40,71	13,18	-1,52	2,42	-3,16
Banana	7,63	2,47	1,19	-0,13	15,08
Laranja	18,00	5,83	-4,41	3,99	-4,41
Outras (12 frutas)	15,08	4,88	0,73	1,89	-9,05
Hortaliças	40,32	13,06	-1,61	21,19	-1,03
Alface	4,50	1,46	4,90	25,35	6,89
Batata	7,66	2,48	15,54	7,13	-26,84
Cebola	2,72	0,88	3,82	36,00	-9,63
Tomate	9,46	3,06	-15,91	31,75	12,75
Outras (20 hortaliças)	15,98	5,18	-1,30	19,70	9,00
Outros produtos (maisena, massa de tomate e goiabada)	3,15	1,02	1,61	3,28	-0,63
Subtotal	195,93	63,45	-0,63	3,64	-1,30
Produtos de origem animal					
Carnes e derivados	54,82	17,75	-1,86	-2,54	6,92
Carnes	54,06	17,51	-1,91	-2,54	7,05
Carne bovina	39,22	12,70	-1,08	-3,78	2,62
Frango	11,59	3,75	-4,21	3,11	29,21
Carne suína	3,25	1,05	-3,27	-6,34	-1,81
Derivados (lingüiça, banha e toucinho)	0,76	0,25	1,33	-2,56	-1,30
Leite e derivados	46,59	15,09	0,52	0,65	-0,19
Leite	40,80	13,21	0,84	1,37	1,69
Derivados (manteiga e queijo)	5,79	1,88	-1,70	-4,14	-11,74
Ovos	11,44	3,70	1,51	15,44	20,80
Subtotal	112,85	36,55	-0,56	0,36	5,05
Total	308,78	100,00	-0,60	2,41	0,93

¹Cada item pode incluir mais de uma qualidade, marca ou forma de apresentação do produto.

²Baseada nas quantidades adquiridas para o domicílio da família paulistana de renda e tamanho médios, conforme Pesquisa de Orçamentos Familiares (POF-1981/82), da Fundação Instituto de Pesquisas Econômicas, da Universidade de São Paulo (FIEP/USP). Preços coletados em amostragem do IEA.

Fonte: Instituto de Economia Agrícola.

TABELA 8 - Índices Mensais de Preços Recebidos pelos Agricultores Paulistas, Índices de Preços Pagos, Índices de Paridade e Índices de Preços no Varejo, Abril de 2006 a Abril de 2007
(Base: ago./94 = 100)

Ano e mês	IPRV	IPRA	IPR	IPP	IPPF	IPPD
2006						
Abr.	410,35	235,27	346,05	342,16	358,14	288,70
Maio	408,51	240,32	347,72	342,80	357,34	292,88
Jun.	420,87	242,37	355,53	344,50	359,71	292,82
Jul.	431,01	234,79	357,02	347,95	362,69	297,32
Ago.	447,71	250,27	374,33	348,69	365,31	293,30
Set.	442,01	260,49	376,75	349,43	366,02	294,09
Out.	459,71	283,67	398,45	352,48	365,11	306,76
Nov.	468,28	267,31	394,98	350,58	361,06	310,44
Dez.	478,06	268,55	400,94	352,28	362,11	313,80
2007						
Jan.	501,31	267,32	412,80	352,71	362,79	313,53
Fev.	505,59	280,61	422,41	353,93	364,58	313,21
Mar.	506,30	282,37	423,74	358,67	372,77	308,70
Abr.	493,57	280,94	416,13	362,14	378,61	306,07

Ano e mês	Índice de Paridade		IPCMV	IPCMA	IPCMT	IPCA
	IPR/IPP(x100)	IPR/IPPF (x100)				
2006						
Abr.	101,14	96,62	221,12	212,21	221,35	276,24
Maio	101,44	97,31	212,39	215,14	216,75	276,52
Jun.	103,20	98,84	207,31	210,90	211,89	275,94
Jul.	102,61	98,44	205,67	212,27	211,32	276,46
Ago.	107,35	102,47	208,16	211,32	212,59	276,60
Set.	107,82	102,93	208,24	214,40	213,78	277,18
Out.	113,04	109,13	208,31	221,80	216,51	278,10
Nov.	112,67	109,40	211,64	224,88	219,80	278,96
Dez.	113,81	110,72	211,30	222,18	218,59	280,30
2007						
Jan.	117,04	113,78	214,81	222,32	220,91	281,53
Fev.	119,35	115,86	218,44	222,27	223,25	282,77
Mar.	118,14	113,67	219,92	224,21	224,93	283,82
Abr.	114,91	109,91	218,54	222,95	223,58	284,53

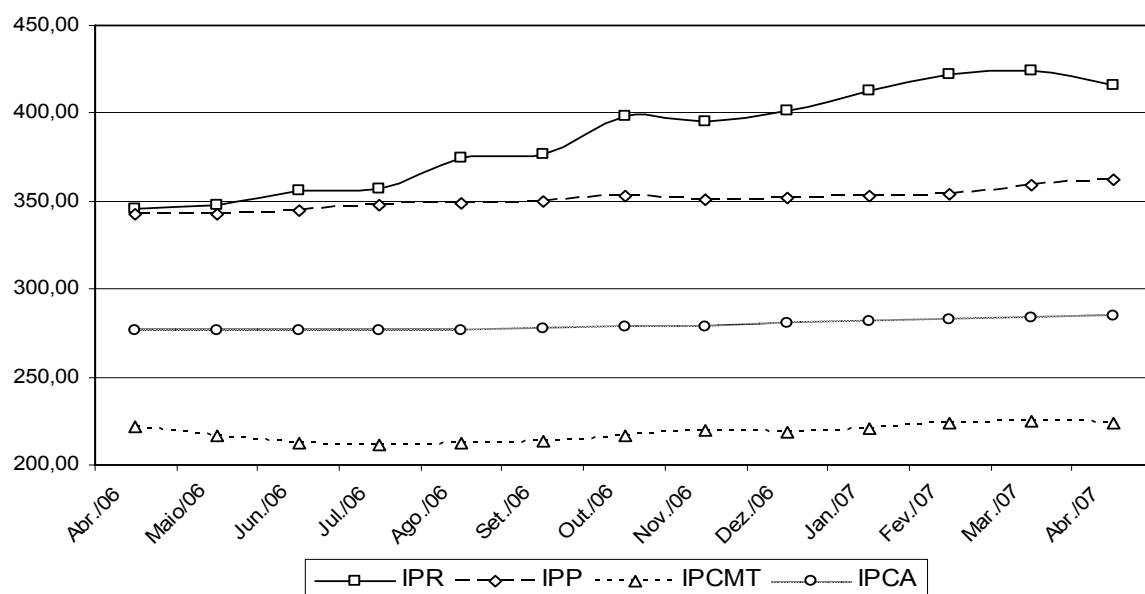

¹As siglas constantes nesta tabela encontram-se nas convenções da página 4.

Fonte: Instituto de Economia Agrícola.

TABELA 9 - Indicadores de Conjuntura Agropecuária, Estado de São Paulo, Abril de 2007

Indicador econômico-financeiro ¹	Unidade	Abril	Variação percentual		
			Em 1 mês	Em 6 meses	Em 12 meses
IGP-DI	-	346,878	0,14	1,86	4,61
IPCA	-	284,521	0,25	2,31	3,00
IPR	-	416,130	-1,80	4,44	20,25
IPR-Produtos vegetais	-	493,570	-2,51	7,37	20,28
IPR-Produtos animais	-	280,940	-0,51	-0,96	19,41
IPP	-	362,140	0,97	2,74	5,84
IPP-Adubo	-	434,300	6,56	12,66	15,67
IPP-Defensivo	-	254,000	-1,09	-0,66	-8,00
IPP-Máquina	-	326,220	1,39	2,73	2,32
IPP-Combustível	-	514,600	-0,35	0,21	0,32
IPP-Frete	-	287,130	-0,06	0,94	3,12
Salário mínimo	R\$	380,00	8,57	8,57	8,57
Dólar comercial	R\$	2,034	-0,78	-5,09	-2,63
Dólar paralelo	R\$	2,200	-2,22	-7,17	-4,35
Poupança	%	0,6278	-	3,95	8,34
Taxa referencial de juros	%	0,1272	-	0,88	2,05

Relação de troca ²	Unidade	Abril	Situação		
			Há 1 mês	Há 6 meses	Há 12 meses
Algodão/adubo	15kg/t	55,4	51,2	48,2	47,2
Arroz/adubo	sc.60kg/t	27,2	26,6	27,8	27,9
Café/adubo	sc.60kg/t	4,8	4,5	4,7	4,7
Cana-de-açúcar/adubo	t/t	27,1	25,7	24,0	30,5
Feijão/adubo	sc.60kg/t	12,4	11,1	10,2	7,6
Laranja/adubo	cx.40,8kg/t	77,0	65,4	76,7	86,0
Milho/adubo	sc.60kg/t	40,5	36,3	41,1	55,6
Soja/adubo	sc.60kg/t	37,4	32,4	32,6	32,2
Milho/soja	sc./sc.	1,5	1,5	1,5	1,9
Milho/trator	sc./u.	4.543	4.272	4.641	6.695
Soja/trator	sc./u.	3.008	2.809	3.096	3.515
Trigo/adubo	t/t	2,0	1,9	2,4	2,7
Boi gordo/boi magro	cab./cab.	1,6	1,5	1,7	1,5
Boi gordo/bezerro	cab./cab.	2,7	2,8	3,1	2,8
Leite B/ração	kg/l	0,7	0,7	0,7	0,7
Leite C/vaca leiteira	l/cab.	1.510	1.562	1.485	1.620
Frango/ração	kg/kg	1,3	1,4	1,6	1,0
Ovo/ração	kg/dz.	1,3	1,3	0,9	1,0
Suíno/ração	kg/kg	2,5	2,7	2,7	2,9
Índice de paridade	-	114,91	118,14	113,04	101,14

¹IGP-DI, IPCA, IPR e IPP com base em ago./94 = 100. Dólar: média das cotações diárias de venda. Poupança: rendimento do dia 1º do mês, creditado no 1º dia útil do mês seguinte.

²Produtos vegetais (e leite C): quantidade de produto necessária para adquirir uma tonelada de adubo, um trator ou uma vaca leiteira. Relação milho/soja: número de sacos de milho equivalente, em valor, a um saco de soja. Produtos animais: número de cabeças de boi magro ou bezerro ou quilogramas de ração necessários para compra de uma unidade de produto (1 boi gordo, 1 litro de leite B, 1kg de frango, 1 dúzia de ovos ou 1kg de suíno). Índice de paridade: IPR/IPPx100.

Fonte: Instituto de Economia Agrícola, com base em dados próprios e de outras Instituições.